

## DATOS DEL PROYECTO

NOMBRE  
ALMACEN  
M2  
FECHA DE AUTORIZACIÓN  
AUTORIZADO POR

## TIPO DE REQUERIMIENTO

CORNER NUEVO	REUBICACIÓN
REDUCCIÓN	CAMBIO DE IMAGEN
AMPLIACIÓN	MUEBLE SUELTO

## CRITERIOS DE DISEÑO

## FULL CORNER

PERIMETRO MODULAR + AMB MARCA

## SOFT CORNER

PERIMETRO GENERICO+ ID + AMB MARCA

PERIMETRO GENERICO+ ID + AMB GENERICO

PUNTOS A GARANTIZAR EN LA INSTALACIÓN DE PROYECTOS CORNERS DE ACUERDO A LINEAMIENTOS Y CRITERIOS DE PROYECTOS CORNERS EN TIENDAS NUEVAS Y TIENDAS EN OPERACIÓN

LOS PUNTOS MARCADOS EN LA COLUMNA "NO" SON LOS QUE SE INCUMPLEN DE MANERA EVIDENTE EN EL PROYECTO Y ES RESPONSABILIDAD DE LA MARCA GARANTIZAR QUE SEAN CORREGIDOS EN LA INSTALACIÓN TODO AQUEL CRITERIO POR NO APRECIARSE O QUE POR OMISIÓN NO SE HA SELECCIONADO Y AÚN SE INCUMPLA, DEBERÁ SER SOLUCIONADO EN LA INSTALACIÓN.

TODO PERÍMETRO AUTORIZADO DEBERÁ SER MODULABLE Y DESMONTABLE EN MODULOS DE 1220 MM. (O MULTIPLOS DE 610MM), COLOCANDO LOS AJUSTES CORRESPONDIENTES EN CASO DE REQUERIRSE.

SI NO NA

1. SE AUTORIZA PERIMETRO MODULABLE-DESMONTABLE (NO APLICA PARA SOFT CORNERS)

2. EL PROYECTO RESPETO LA ARQUITECTURA DE LIVERPOOL (CRITERIO REFERIDO AL MANUAL VIGENTE DE CORNERS, POLÍTICAS Y LINEAMIENTOS)

3. EL PROYECTO CUMPLIO CON LAS CIRCULACIONES MINIMAS:  
-900MM ENTRE MOBILIARIO SUELTO, HACIA PERIMETROS Y COLUMNAS  
-450MM A LIMITE DE VENDOR COLINDANTE CON CORNER O GENÉRICO

4. LA MARCA RESPETO EL AREA ASIGNADA POR COMPRAS (ESTA CORRESPONDE A LA INDICADA EN EL ANTEPROYECTO Y/O PAQUETE CORNER)

5. EL PROYECTO CONSIDERA TAPAS DE AJUSTE LATERALES Y SUPERIORES CON EL MISMO ACABADO DEL PERÍMETRO. LA SUMA DE LOS AJUSTES DEBE SER MENOR A 610MM.

6. SE RESPETO LA ALTURA DE LIMITE DE VENDOR IGUALANDO LA DEL CORNER ADYACENTE, CORNER EXISTENTE O LÍMITE ARQUIECTÓNICO QUE RIGE LA SECCIÓN (EN ESTE ÚLTIMO CASO VER NOTA EN PLANOS)

7. LA MARCA COLOCO IDENTIFICACION EN PERÍMETRO. VER EL PROYECTO AUTORIZADO EN CASO DE TENER MÁS DE UN PERÍMETRO EN EL CORNER.

8. SI LA PROPUESTA DE LA MARCA CUMPLE CON UNO DE ESTOS CRITERIOS:

8.1 LA ALTURA DEL COPETE DEL PERIMETRO ES DE 300MM Y EL IDENTIFICADOR O LOGOTIPO TIENE UNA ALTURA DE 200MM.

8.2 LA ALTURA DEL COPETE DEL PERIMETRO ES DE 400MM Y EL IDENTIFICADOR O LOGOTIPO TIENE UNA ALTURA DE 300MM.

9. LOS GRÁFICOS NO EXCEDIERON EL 17% DEL AREA TOTAL DEL PERÍMETRO (EXCEPTO D.7 COSMETICOS)

10. LOS GRÁFICOS EN D.7 COSMÉTICOS NO EXCEDIERON EL 30% DEL AREA TOTAL DEL PERÍMETRO

11. LA MARCA SE ADECUO A LOS CONTACTOS EXISTENTES EN PISO DE VENTA Y MUROS.

12. EN CASO DE REQUERIR NUEVOS CONTACTOS (O REUBICACIONES), ¿LA MARCA INCLUYO LA NUEVA UBICACION?

13. ¿SE AUTORIZA ID SOBRE MUEBLES SUELTOS?

**APPROVED**

By Arq. Mitzi Lara at 3:55 pm, Feb 12, 2019

**LINEAMIENTOS GENERALES A LOS QUE LA MARCA DEBERÁ APEGARSE**

EN CASO DE REQUERIR INSTALACIONES ESPECIALES SE DEBERA INDICAR EN EL PROYECTO PARA QUE SEAN EVALUADAS POR PLANEACION DE ALMACENES DE LIVERPOOL (EJEMPLO: INSTALACIONES HIDRAULICAS, SANITARIAS, ETC.).

TODOS LOS GRAFICOS DEBERÁN SER EN ALTA RESOLUCION, NO SE AUTORIZAN VINILES, TODOS LOS GRAFICOS DEBERAN SER ENCAPSULADOS.

EN CASO DE TRATARSE DE UNA MARCA DE NUEVO INGRESO A LIVERPOOL, TODOS LOS AJUSTES SOLICITADOS A LA MARCA EN LA REVISION DE SITIO, DEBERAN SER CORREGIDOS POR LA MISMA, Y DEBERAN SER APLICADOS EN LAS INSTALACIONES POSTERIORES.

LA FECHA DE APROBACION DEL PROYECTO ES INDEPENDIENTE A LAS FECHAS DE FABRICACION E INSTALACION, ESTAS FECHAS DEBERAN SER VERIFICADAS CON EL EQUIPO DE INSTALACIONES CORNERS PARA TIENDAS EN OPERACION Y CON EL JEFE DE CONSTRUCCION ASIGNADO PARA TIENDAS NUEVAS O REMODELACIONES MAYORES.

LA MARCA Y/O PROVEEDOR ES RESPONSABLE DE VERIFICAR MEDIDAS Y CONTACTOS EXISTENTES POR MEDIO DE LEVANTAMIENTO FISICO Y/O REPORTE FOTOGRAFICO PREVIO A LA INSTALACION, EN CASO DE ENCONTRAR ALGUNA DIFERENCIA QUE COMPROMETA EL PROYECTO AUTORIZADO CONTACTAR AL JEFE DE PROYECTO CORRESPONDIENTE.

LA MARCA ES REONSABLE DE GARANTIZAR ILUMINACION SUFICIENTE Y ADECUADA EN PERIMETRO (MERCANCIA) Y COPETES (Y/O IDENTIFICACION DE LA MARCA) CONSIDERANDO MANUALES DE INSTALACION ELECTRICA DE LIVERPOOL VIGENTES, SIN ALTERAR ILUMINACION EXISTENTE EN TIENDA, UNICAMENTE EN LOS CASOS QUE APLICAN.

CONSIDERAR LINEAMIENTOS ELECTRICOS Y DE ILUMINACION CONFORME A LOS MANUALES VIGENTES, SOLO SE AUTORIZA EL USO DE LEDS (LUZ NEUTRA 4100°K).

RESPECTAR LIMITES DE VENDOR INDICADOS EN PROYECTO AUTORIZADO.

LA SUJECION DE PERIMETROS DEBERÁ SER A CREMALLERA, EN CASO DE NO EXISTIR CREMALLERAS ES REONSABILIDAD DE LA MARCA EL SUMINISTRO E INSTALACION DE LAS MISMAS DE ACUERDO A LOS DETALLES INDICADOS EN EL MANUAL CRN, NO SE AUTORIZA FIJAR NINGUN ELEMENTO A MURO.

ES RESPONSABILIDAD DE LA MARCA GARANTIZAR LA SEGURIDAD DE TODO EL MOBILIARIO DEL CORNER, MUEBLE SUELTO Y PERIMETROS EN CASO DE SER AUTORIZADOS.

**PUNTOS A GARANTIZAR DE ACUERDO A LOS LINEAMIENTOS Y CRITERIOS DE IMAGEN**

TODO EL MOBILIRARIO SUELTO DEBERÁ SER AUTOSUSTENTABLE.

LAS ALTURAS MAXIMAS PERMITIDAS PARA EL MOBILIARIO SUELTO SERAN:

- 1500MM SOFTLINE (D.2 CABALLEROS, D.5 DAMAS, D.9 DEPORTES)
- 1550MM COSMETICOS Y ACCESORIOS
- 1400MM INFANTILES
- 1600MM HARDLINE (D.1 MUEBLES, D.3 HOGAR Y DIVERSOS, D.6 MULTIMEDIA, D.8 ALIMENTOS)

SE DEBERA GARANTIZAR EL USO DE NIVELADORES METALICOS CON TAPA PLASTICA EN TODO EL MOBILIARIO.

EL DISEÑO DEL MOBILIARIO DE LA MARCA DEBERA INTEGRAR SIEMPRE ZOCLO REMETIDO DE TRIPLAY DE PINO DE 100MM CON EL ACABADO QUE LA MARCA REQUIERA.

TODAS LAS CHAPAS DEBERÁN SER MAESTRADAS.

PARA EL USO DE MENSULAS EL MINIMO AUTORIZADO ES CALIBRE 13.

UNICAMENTE SE AUTORIZA EL USO DE CRISTALES TEMPLADOS (9MM.) , LOS MISMOS DEBERAN CONTEMPLAR SOPORTE QUE GARANTICE SU ESTABILIDAD.

TODOS LOS ELEMENTOS DE DISPLAY Y MANIQUIES PROPUESTOS POR LA MARCA DEBERAN SER VALIDADOS PREVIAMENTE CON LA DIRECCION DE PRESENTACION VISUAL Y DISPLAY CORPORATIVO.

LA INSTALACION DEL CORNER DEBE CONSIDERAR TAMBIÉN TODOS LOS ELEMENTOS DE DISPLAY Y GRAFICOS.

COLOCAR APAGADOR DE PERIMETRO A LA ALTURA DEL ZOCLO, DEBERA SER OCULTO AL CLIENTE PERO DE FACIL ACCESO PARA EL PERSONAL DE ALMACEN. SE REQUIERE REGISTRO EN PERIMETRO Y/O MUEBLE SUELTO SERÁ DE FACIL ACCESO A LOS COMPONENTES ELECTRICOS Y NO DEBERÁ TENER CERRADURA NI CHAPA.

MARCA RESPONSABLE DE ADECUARSE A LOS CONTACTOS EXISTENTES, DE REQUERIR ADICIONALES O REUBICACIONES , SERÁN POR CUENTA DE LA MARCA.

EL MOBILIARIO Y HERRAJE DE LA MARCA DEBE ASEGURAR QUE LOS GANCHOS DE LIVERPOOL OPEREN DE MANERA CORRECTA, ES DECIR QUE NO EXISTA PROBLEMA PARA QUE EL GANCHO ENTRE EN FUNCION.

EN CASO DE QUE EL PRODUCTO O MERCANCIA REQUIERA ALGUN TIPO DE ALARMA, ESTA DEBERA SER SUMINISTRADA POR LA MARCA, QUIEN SERÁ RESPONSABLE QUE DICHAS ALARMAS O SISTEMAS SE ENTREGUEN FUNCIONANDO CON LA ENTREGA DEL CORNER.

NO SE AUTORIZA CAMBIO DE PISO

NO SE AUTORIZAN AJUSTES EN ALBAÑILERÍA

NO SE AUTORIZA FIJAR NADA A PLAFON

SE RESPETARA LA ILUMINACION EXISTENTE DE LIVERPOOL

NO SE AUTORIZA FORRO DE CAJA DE COBRO, COLUMNAS Y MUROS FOCALES

SE RESPETARÁN HIDRANTES, SEÑALIZACIONES DE PROTECCION CIVIL, LETREROS LIVERPOOL Y ESCRITORIOS DE JEFE DE PISO

**APPROVED**

By Arq. Mitzi Lara at 3:55 pm, Feb 12, 2019

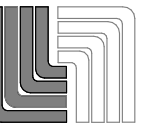

Planeación de Almacenes



ANTEPROYECTOS

ALMACÉN  
LIVERPOOL  
TEZONTLE

NIVEL DE UBICACIÓN  
PRIMER NIVEL  
DIRECCIÓN COMERCIAL  
D2. CABALLEROS

SECCIÓN  
521 JUVENILES

TIPO DE REQUERIMIENTO  
CORNER NUEVO

MARCA - M<sup>2</sup> AUTORIZADOS  
AMERICAN EAGLE  
A=29.23 M2  
VENDOR 185

PROYECTO BIM  
N° DE REQUERIMIENTO

TIPO DE NEGOCIACIÓN (\$) RESPONSABLES DE CUBRIR GASTOS DE CORNER  
APORTACIONES:  
LIVERPOOL 0 %  
EXTERNO (MARCA) 100 %

REQUIERE ALBAÑILERÍA  
SI - (NO)  
CON CARGO A:  
ESPECIFICACIONES:

REQUIERE CONTACTOS  
SI - (NO)  
CON CARGO A:

NOTAS DE ANTEPROYECTO  
SE AUTORIZA CORNER NUEVO DE LA MARCA AMERICAN EAGLE EN EL ESPACIO DE LA MARCA PROJECT DE LA SECCION DE JUVENILES. EL RETIRO DE PROJECT ES POR CUENTA DE AMERICAN EAGLE Y SE ENTREGAN A TIENDA PARA SU DISPOSICION.

ES RESPONSABILIDAD DE LA MARCA VERIFICAR EN SITIO MEDIANTE LEVANTAMIENTO LA UBICACIÓN Y ESTADO DEL ESPACIO, ASÍ COMO DE LOS CONTACTOS EXISTENTES, MISMO QUE PUEDEN SER UTILIZADOS. EN CASO DE NO EXISTIR CONTACTOS DENTRO DEL ESPACIO O REQUERIRSE CONTACTOS ADICIONALES ESTOS DEBERAN SER CON CARGO A LA MARCA.

NO SE AUTORIZA CAMBIO DE PISO. CUALQUIER DAÑO SERA RESPONSABILIDAD DE LA MARCA EN REALIZAR LAS REPARACIONES NECESARIAS IGUALANDO AL ACABADO EXISTENTE.

RESPECTAR ACCESO A PROBADORES, CON UNA CIRCULACIÓN MÍNIMA DE 900 MM

RESPECTAR ALTURAS DE LÍMITE DE VENDORES EXISTENTES.

LA CAPACIDAD DE CARGA Y PORCENTAJES DE DOBLADO Y COLGADO DEBERÁN SER VERIFICADOS EN PROYECTO.

CAPACIDAD DE CARGA

COLGADO: \_\_\_%

DOBLADO: \_\_\_%

NO DE PIEZAS:

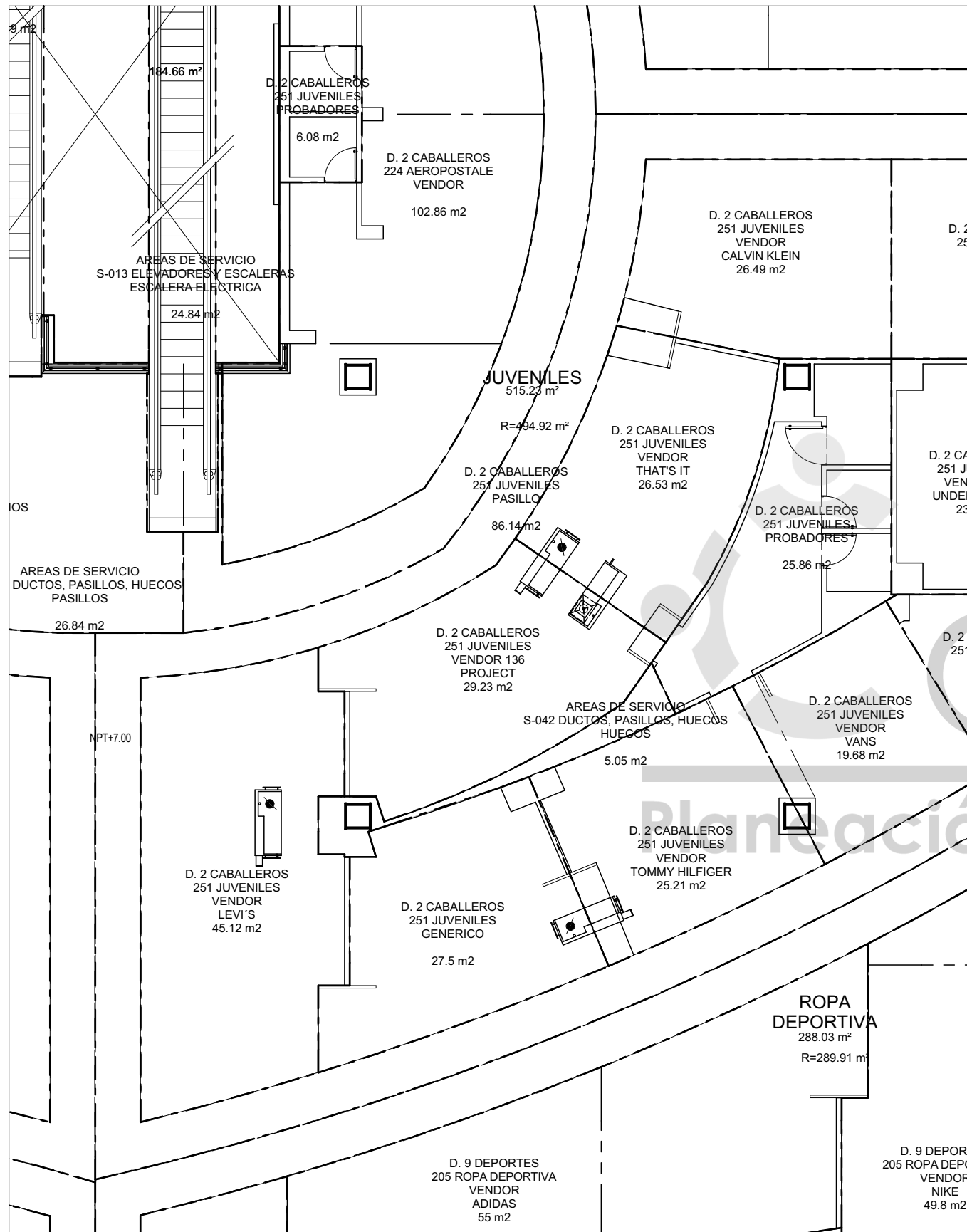

ESTADO ACTUAL / CURRENT STATUS

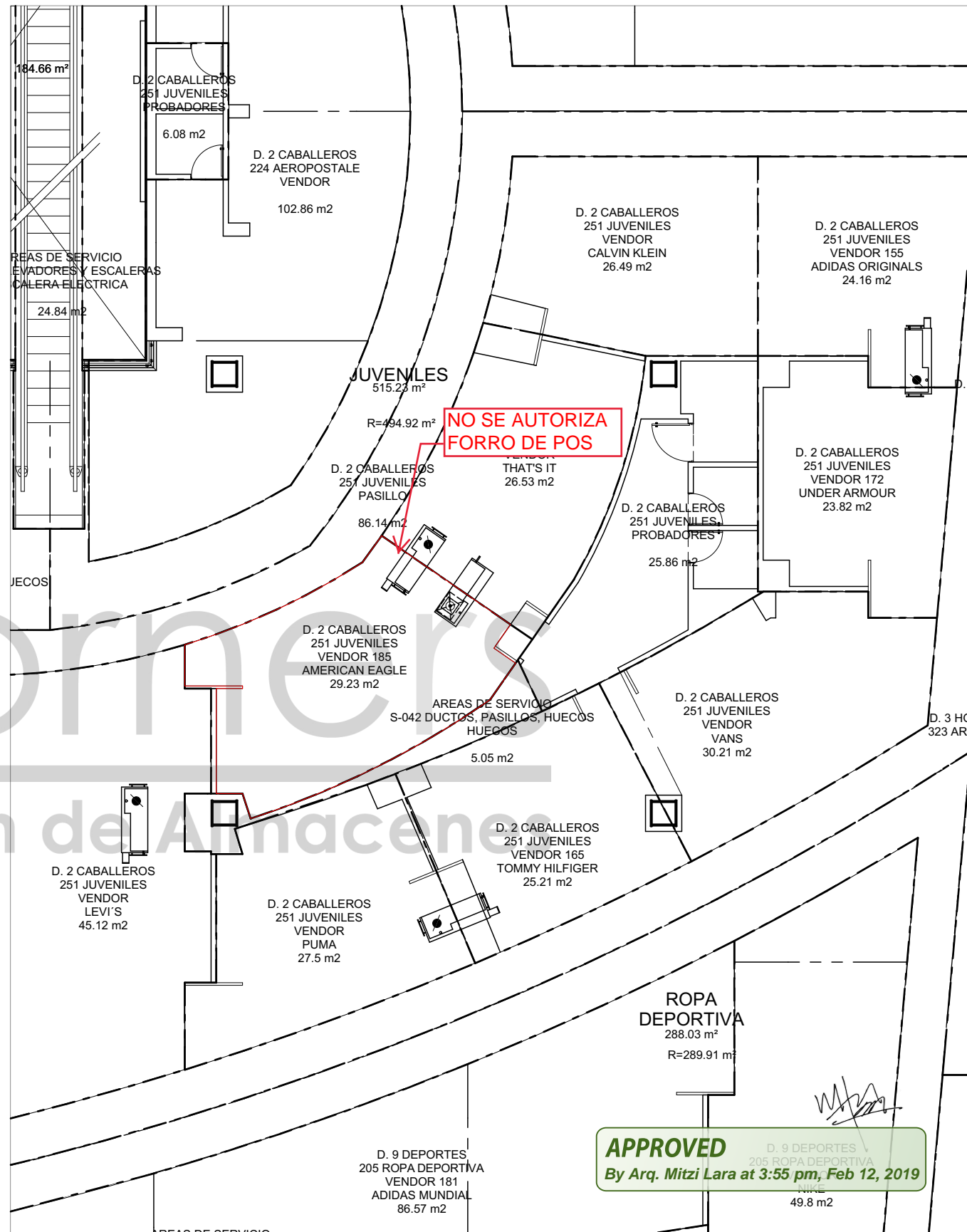

PROPUESTA / PROPOSAL

EL PRESENTE PLANO ES INFORMACIÓN CONFIDENCIAL QUE CONSTITUYE UN SECRETO INDUSTRIAL EN FAVOR DE DISTRIBUIDORA LIVERPOOL, S.A. DE C.V. EN LOS TERMINOS DE LA LEY DE PROPIEDAD INDUSTRIAL. THIS PLAN IS CONFIDENTIAL INFORMATION THAT IS A INDUSTRIAL SECRET FOR LIVERPOOL DISTRIBUTOR, S.A. OF C.V. IN TERMS OF THE INDUSTRIAL PROPERTY LAW.

APPROVED  
By Arq. Mitzzi Lara at 3:55 pm, Feb 12, 2019

JEFE DE ANTEPROYECTO/ PROJECT MANAGER MIGUEL ANGEL MENDOZA		
MAQUILADOR/ EXTERNAL PERSONNEL SEPTIEMBRE 2017		
ACOTACIÓN MM	SCALE S/E	FECHA/ DATE

APROBACIONES / APPROVALS
--------------------------

PLANEACIÓN / PLANNING FECHA / DATE
---------------------------------------

DIRECCIÓN COMPRAS / MERCHANDISING DIRECTION FECHA / DATE
---

VO.BO. DIR. ALMACÉN / STORE DIRECTION APPROVAL FECHA / DATE
--

ENTREGA DE ESPACIO / DELIVERY OF SPACE FECHA / DATE
--

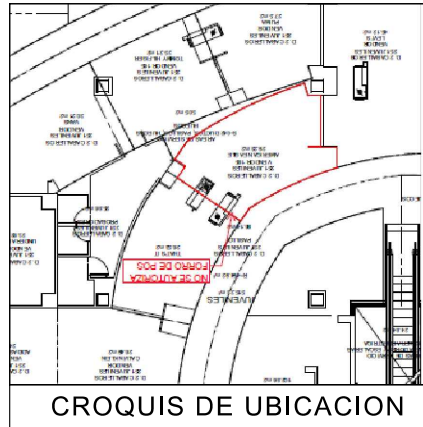

**NOTA IMPORTANTE:**

- RETIRO DE MOBILIARIO PERIMETRAL E ISLA DE LA MARCA "JACK JONES", POR LVERPOOL.
- SE REQUIERE RETIRO DE GRAFICO SOBRE MURO DE TABLAROCA; CONTEMPLAR RESANE Y PINTURA AL MOMENTO DE DESMANTELAMIENTO, POR THINK.

MARCA SE APEGARA A LAS NOTAS DE ANTEPROYECTO

ADECUARSE A LOS CONTACTOS EXISTENTES, DE NO SER ASI LOS NUEVOS CONTACTOS O REUBICACIONES SERÁN CON CARGO A LA MARCA

**ALTA MÁXMA DE MUEBLES SUELTOS DE 1500 MM.**  
 -LA INSTALACIÓN DE GRÁFICOS Y/O CUALQUIER OTRO ELEMENTO DE DISPLAY QUE ESTE INCLUIDO EN ESTE DOCUMENTO DEBE HACERSE EL MISMO DÍA DEL MOBILIARIO  
 -LA MARCA INSTALARA PERIMETROS MODULADOS, MONTABLES Y DESMONTABLES EN SITIO @1220 Ó @610 MM.  
 -TODOS LOS MUEBLES SUELTOS TENDRÁN NIVELADORES METALICOS CON TAPAS PLASTICAS

VALIDACION DE CARGA PENDIENTE POR COMPRAS

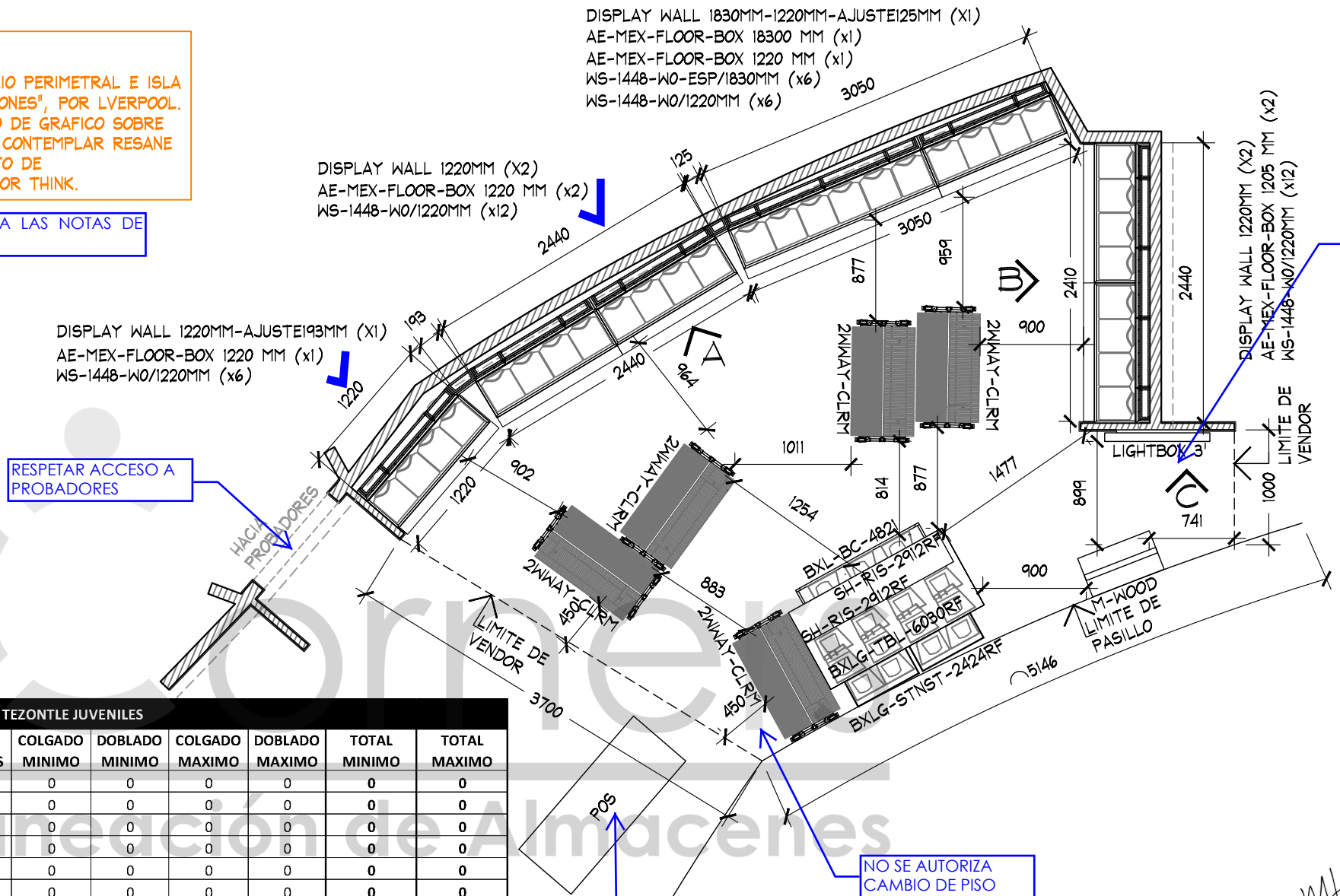

NO SE AUTORIZA LIGHTBOX EN MURO FOCAL

NO SE AUTORIZA CAMBIO DE PISO

**PLANTA ARQUITECTONICA**  
 ESC. 1:50

**APPROVED**  
 By Arq. Mitzi Lara at 3:55 pm, Feb 12, 2019

ES RESPONSABILIDAD DE LA MARCA VERIFICAR CON LEVANTAMIENTO FÍSICO LAS MEDIDAS DEL ESPACIO ASIGNADO PREVIA INSTALACIÓN Y/O FABRICACIÓN. EN CASO DE ENCONTRAR ALGUNA DIFERENCIA QUE COMPROMETA EL PROYECTO AUTORIZADO FAVOR DE CONTACTAR AL JEFE DE PROYECTOS DE CORNERS QUE AUTORIZO EL MISMO.

TABLA DE CAPACIDADES AE PARQUE TEZONTLE JUVENILES								
CLAVE	DESCRIPCION	Nº MUEBLES	COLGADO MINIMO	DOBLADO MINIMO	COLGADO MAXIMO	DOBLADO MAXIMO	TOTAL MINIMO	TOTAL MAXIMO
DISPLAY WALL-1220MM-AJUS193MM(X1)	PERIMETRO	1	0	0	0	0	0	0
DISPLAY WALL-1220MM (X2)	PERIMETRO	2	0	0	0	0	0	0
DISPLAY WALL-1830MM-1220MM-AJUS125MM(X1)	PERIMETRO	1	0	0	0	0	0	0
AE-MEX-FLOR-BOX 1220MM	BASE PERIMETRO	1	0	0	0	0	0	0
AE-MEX-FLOR-BOX 2410MM	BASE PERIMETRO	1	0	0	0	0	0	0
AE-MEX-FLOR-BOX 2440MM	BASE PERIMETRO	1	0	0	0	0	0	0
AE-MEX-FLOR-BOX 3050MM	BASE PERIMETRO	1	0	0	0	0	0	0
WS-1448-WO-ESP-1220 MM	REPISAS	36	0	32	0	40	1152	1152
WS-1448-WO-ESP-1830 MM	REPISAS	6	0	48	0	60	288	288
M-WOOD	FREE STANDING	1	0	0	0	0	0	0
SH-RIS-2912RF	RISER	2	0	0	0	0	0	0
T-PIPE-RACK-GAL	RACK "T"	0	49	0	65	0	0	0
2WWAY-CLRM	TRINGLA	5	31	0	41	0	0	203
BXLG-TBL-6030RF	MESA ALTA	1	0	56	0	70	56	40
BXLG-STNST-2424RF	MESA NESTER	2	0	24	0	20	48	40
BXLG-BC-4821/WD	MESA BOOKCASEW/D	1	0	64	0	80	64	80
LIGHTBOX-915MM	LIGHTBOX-3'	1	0	0	0	0	0	0
MANIQUE	MANIQUE	0	0	0	0	0	0	0

**PLANTA ARQUITECTONICA**      **PROYECTO ARQUITECTONICO**

**AMERICAN EAGLE**  
**LIVERPOOL PARQUE TEZONTLE JUVENILES**

FECHA: 23-ene.-19      UBICACION:      ACOTACION: MM

DESCARTES No. 93, 1er. piso Col. Anzures      AREA PROYECTO: 26.07 M2

No.	FECHA	MODIFICACION Y/O COMENTARIOS	REVISO
4	21/01/2019	AJUSTE EN ALTURA DE LOGOS - A SOLICITUD DE AEO USA	
5	23/01/2019	AJUSTE EN ALTURA Y NUEVO LOGOS - A SOLICITUD DE AEO	

CROQUIS DE REFERENCIA

REFERENCIA

CLAVE: AEO-LIV-PRQ-TEZ-JUV-ARQ-05

No. DE HOJAS: 1 DE 5

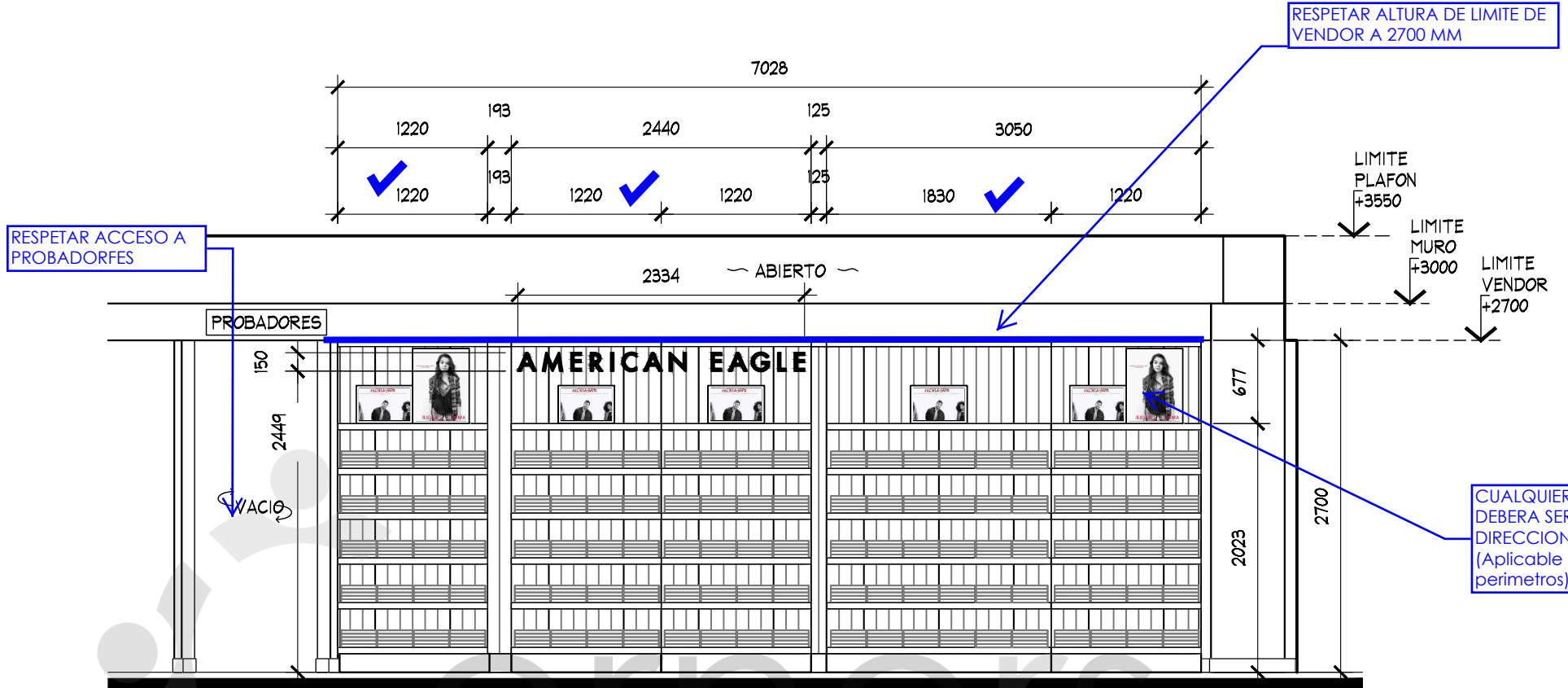
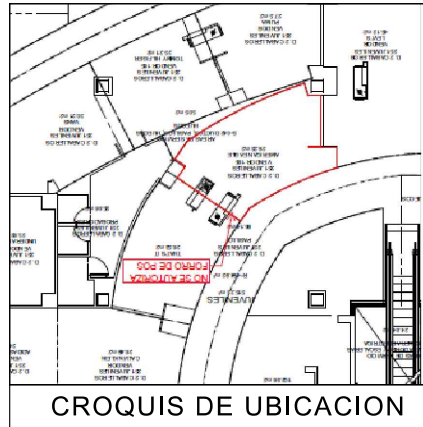

- DISPLAY WALL 1220MM-AJUSTE193MM (X1)
- AE-MEX-FLOOR-BOX 1220 MM (x1)
- WS-1448-W0/1220MM (x6)
- DISPLAY WALL 1220MM (X2)
- AE-MEX-FLOOR-BOX 1220 MM (x2)
- WS-1448-W0/1220MM (x12)
- DISPLAY WALL 1830MM-1220MM-AJUSTE125MM (X1)
- AE-MEX-FLOOR-BOX 18300 MM (x1)
- AE-MEX-FLOOR-BOX 1220 MM (x1)
- WS-1448-W0-ESP/1830MM (x6)
- WS-1448-W0/1220MM (x6)

SE AUTORIZA ALTURA DE 150 MM EN ESTA VERSION DEL PROYECTO

ALZADO A  
ESC. 1:50



**APPROVED**  
By Arq. Mitzi Lara at 3:55 pm, Feb 12, 2019

**ALTURA MÁXMA DE MUEBLES SUELTOS DE 1500 MM.**  
-LA INSTALACIÓN DE GRÁFICOS Y/O CUALQUIER OTRO ELEMENTO DE DISPLAY QUE ESTE INCLUIDO EN ESTE DOCUMENTO DEBE HACERSE EL MISMO DÍA DEL MOBILIARIO  
-LA MARCA INSTALARA PERIMETROS MODULADOS, MONTABLES Y DESMONTABLES EN SITIO @1220 Ó @610 MM.  
-TODOS LOS MUEBLES SUELTOS TENDRÁN NIVELADORES METALICOS CON TAPAS PLASTICAS

ADECUARSE A LOS CONTACTOS EXISTENTES, DE NO SER ASÍ LOS NUEVOS CONTACTOS O REUBICACIONES SERÁN CON CARGO A LA MARCA

ALZADO PROYECTO ARQUITECTONICO

	PROYECTO: Arq. Marco Blanquet	<p><b>AMERICAN EAGLE</b> <b>LIVERPOOL PARQUE TEZONTLE JUVENILES</b></p> <p>FECHA: 23-ene.-19 UBICACION: ACOTACION: MM AREA PROYECTO: 26.07 M2</p>	No.	FECHA	MODIFICACION Y/O COMENTARIOS	REVISO	CROQUIS DE REFERENCIA	REFERENCIA
	REVISO: Arq. Ricardo Arreola		<p>4 21/01/2019 AJUSTE EN ALTURA DE LOGOS - A SOLICITUD DE AEO USA</p> <p>5 23/01/2019 AJUSTE EN ALTURA Y NUEVO LOGOS - A SOLICITUD DE AEO</p>					<p>CLAVE AEO-LIV-PRQ-TEZ-JUV-ARQ-05</p>
DIBUJO: PROYECTOS	<p>NOTA: TODO LO CONTENIDO EN ESTE PLANO ES PROPIEDAD DE THINK ARCHITECTURE S.A. DE C.V. (R). PARA USO EXCLUSIVO Y UNICO DEL PROYECTO, CUALQUIER VARIACION O MODIFICACION DEBERA SER CONSULTADA, ENTIENDASE BIEN ANTES DE REALIZARLA.</p>	<p>FECHA: 23-ene.-19 UBICACION: ACOTACION: MM AREA PROYECTO: 26.07 M2</p>						<p>No. DE HOJAS 2 DE 5</p>

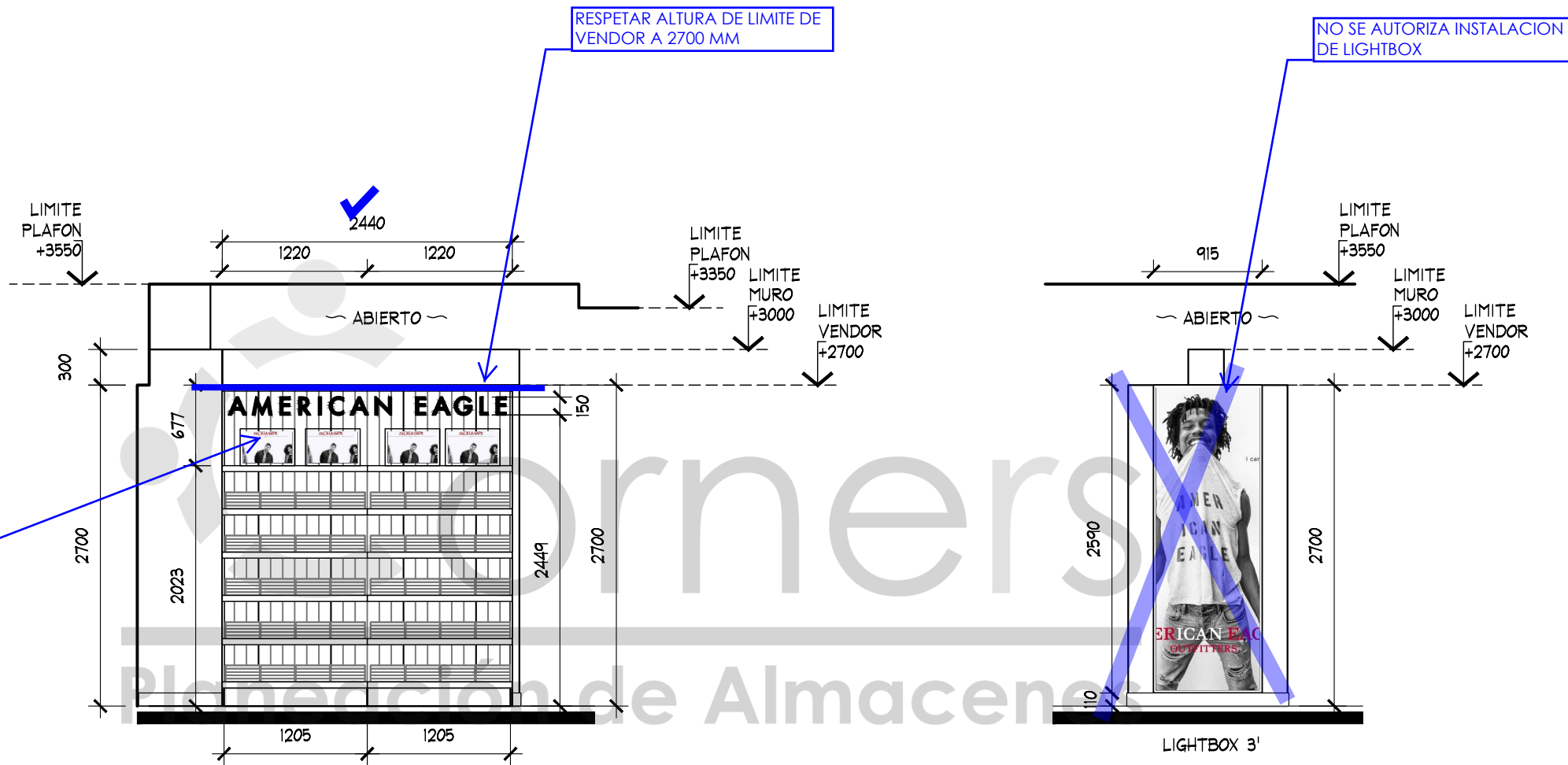
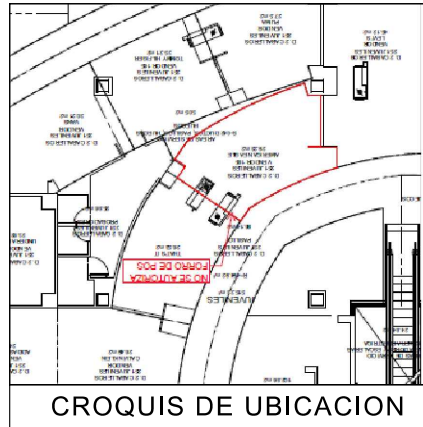

CUALQUIER ELEMENTO DISPLAY DEBERA SER VALIDADO POR LA DIRECCION CORRESPONDIENTE (Aplicable a todos los perimetros)

**ALTA MÁXMA DE MUEBLES SUELTOS DE 1500 MM.**  
 -LA INSTALACIÓN DE GRÁFICOS Y/O CUALQUIER OTRO ELEMENTO DE DISPLAY QUE ESTE INCLUIDO EN ESTE DOCUMENTO DEBE HACERSE EL MISMO DÍA DEL MOBILIARIO  
 -LA MARCA INSTALARA PERIMETROS MODULADOS, MONTABLES Y DESMONTABLES EN SITIO @1220 Ó @610 MM.  
 -TODOS LOS MUEBLES SUELTOS TENDRÁN NIVELADORES METALICOS CON TAPAS PLASTICAS

ADECUARSE A LOS CONTACTOS EXISTENTES, DE NO SER ASI LOS NUEVOS CONTACTOS O REUBICACIONES SERÁN CON CARGO A LA MARCA

DISPLAY WALL 1220MM (X2)  
 AE-MEX-FLOOR-BOX 1205 MM (x2)  
 WS-1448-W0/1220MM (x12)

ALZADO C  
 ESC. 1:50

**APPROVED**  
 By Arq. Mitzi Lara at 3:55 pm, Feb 12, 2019

ALZADOS PROYECTO ARQUITECTONICO

	PROYECTO: Arq. Marco Blanquet	NOTA: TODO LO CONTENIDO EN ESTE PLANO ES PROPIEDAD DE THINK ARCHITECTURE S.A. DE C.V. (R). PARA USO EXCLUSIVO Y UNICO DEL PROYECTO, CUALQUIER VARIACION O MODIFICACION DEBERA SER CONSULTADA, ENTIENDASE BIEN ANTES DE REALIZARLA.	<b>AMERICAN EAGLE</b> <b>LIVERPOOL PARQUE TEZONTLE JUVENILES</b>		No. FECHA MODIFICACION Y/O COMENTARIOS REVISO CROQUIS DE REFERENCIA REFERENCIA
	REVISO: Arq. Ricardo Arreola		FECHA: 23-ene.-19	UBICACION: INDICADA	ACOTACION: MM
DIBUJO: PROYECTOS					No. DE HOJAS 3 DE 5



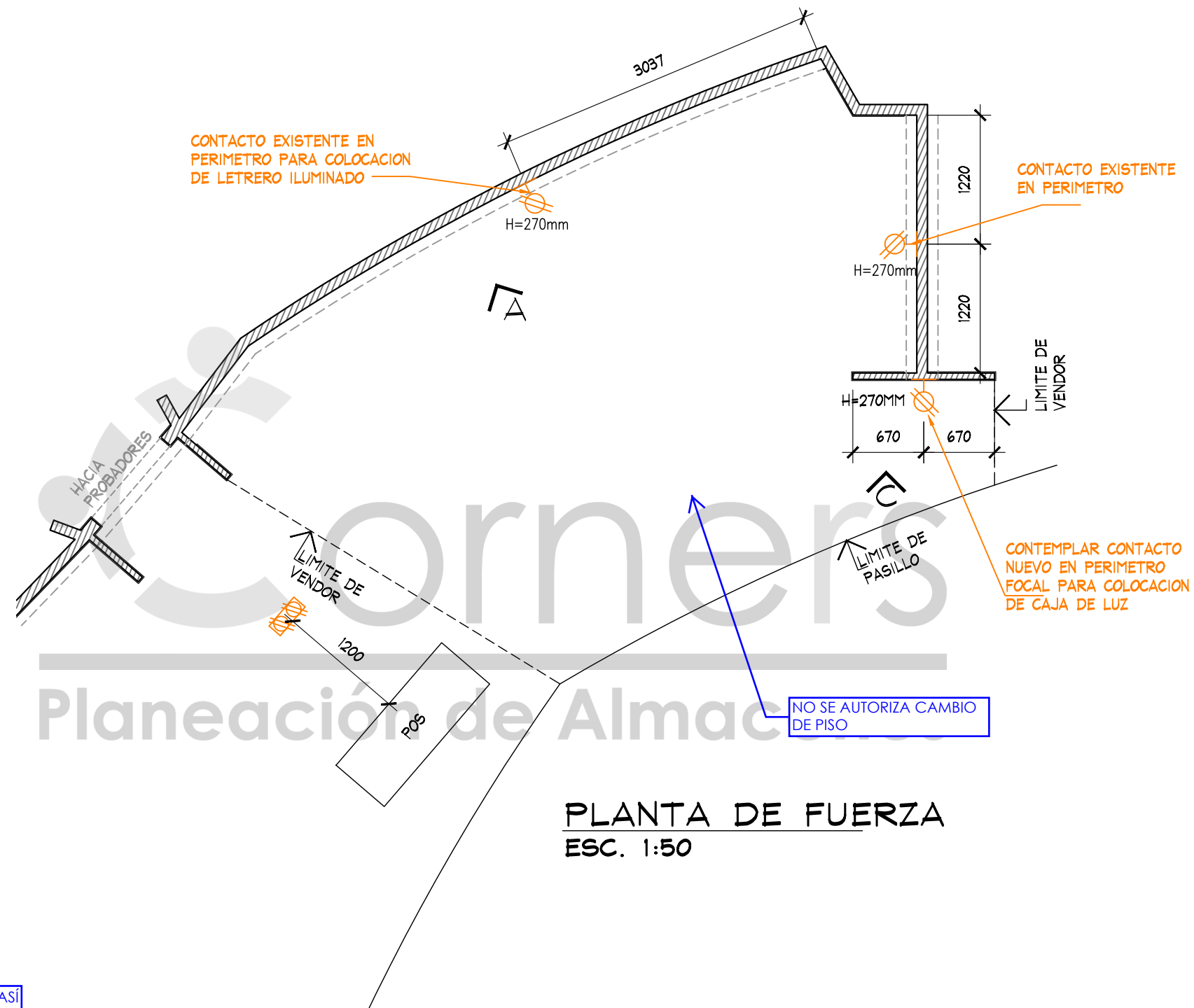
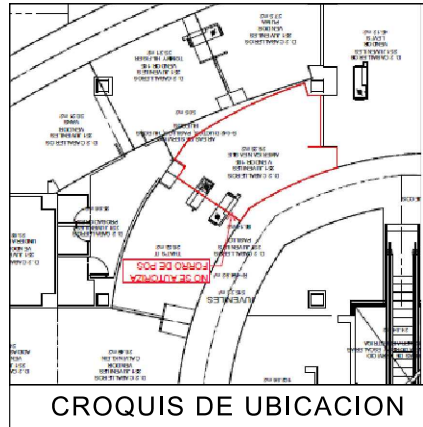

**APPROVED**  
By Arq. Mitzi Lara at 3:55 pm, Feb 12, 2019

ADECUARSE A LOS CONTACTOS EXISTENTES, DE NO SER ASÍ LOS NUEVOS CONTACTOS O REUBICACIONES SERÁN CON CARGO A LA MARCA

PLANTA DE FUERZA  
ESC. 1:50

PLANTA DE FUERZA      PROYECTO ARQUITECTONICO



PROYECTO:  
Arq. Marco Blanquet  
REVISO:  
Arq. Ricardo Arreola  
DIBUJO:  
PROYECTOS

NOTA:  
TODO LO CONTENIDO EN ESTE PLANO ES PROPIEDAD DE THINK ARCHITECTURE S.A. DE C.V. (R). PARA USO EXCLUSIVO Y UNICO DEL PROYECTO, CUALQUIER VARIACION O MODIFICACION DEBERA SER CONSULTADA, ENTIENDASE BIEN ANTES DE REALIZARLA.

FECHA:  
23-ene.-19  
ESCALA:  
INDICADA

AMERICAN EAGLE  
LIVERPOOL PARQUE TEZONTLE JUVENILES

UBICACION:  
ACOTACION: MM  
AREA PROYECTO:  
26.07 M2

No.	FECHA	MODIFICACION Y/O COMENTARIOS	REVISO
4	21/01/2019	AJUSTE EN ALTURA DE LOGOS - A SOLICITUD DE AEO USA	
5	23/01/2019	AJUSTE EN ALTURA Y NUEVO LOGOS - A SOLICITUD DE AEO	

CROQUIS DE REFERENCIA	REFERENCIA
	CLAVE AEO-LIV-PRQ-TEZ-JUV-ARQ-05
No. DE HOJAS	4 DE 5



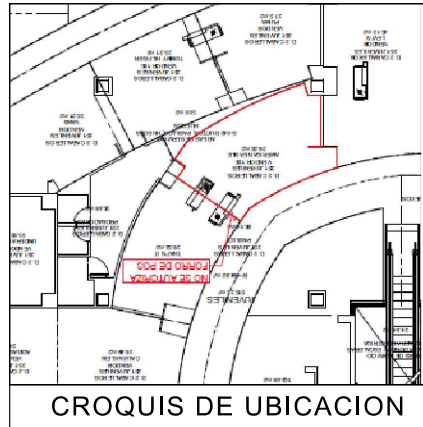

**APPROVED**  
By Arq. Mitzi Lara at 3:55 pm, Feb 12, 2019

ADECUARSE A LOS CONTACTOS EXISTENTES, DE NO SER ASÍ  
LOS NUEVOS CONTACTOS O REUBICACIONES SERÁN CON  
CARGO A LA MARCA

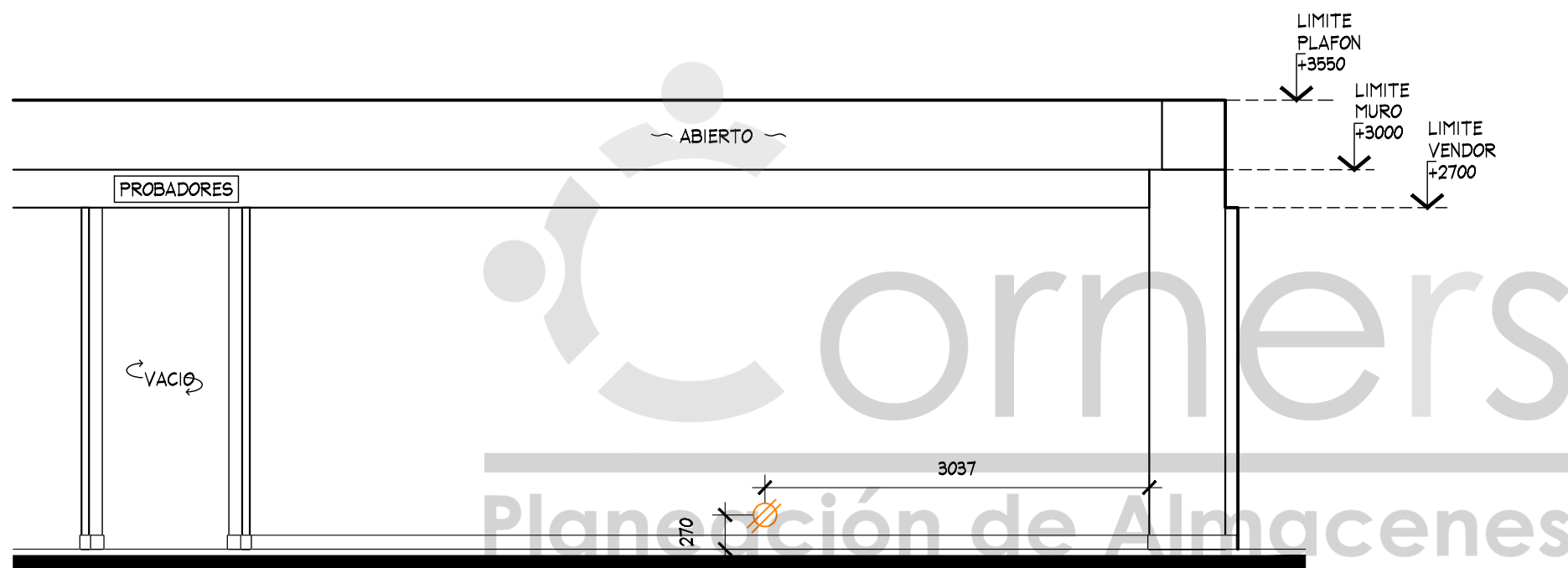

**ALZADO A**  
ESC. 1:50

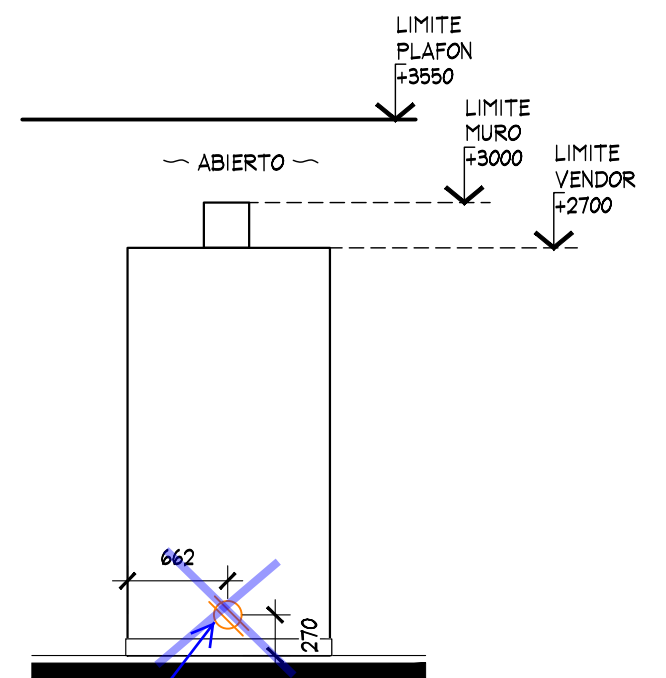

**ALZADO C**  
ESC. 1:50

AL NO AUTORIZAR LIGHTBOX,  
NO ES NECESARIA LA  
INSTALACION DE CONTACTO

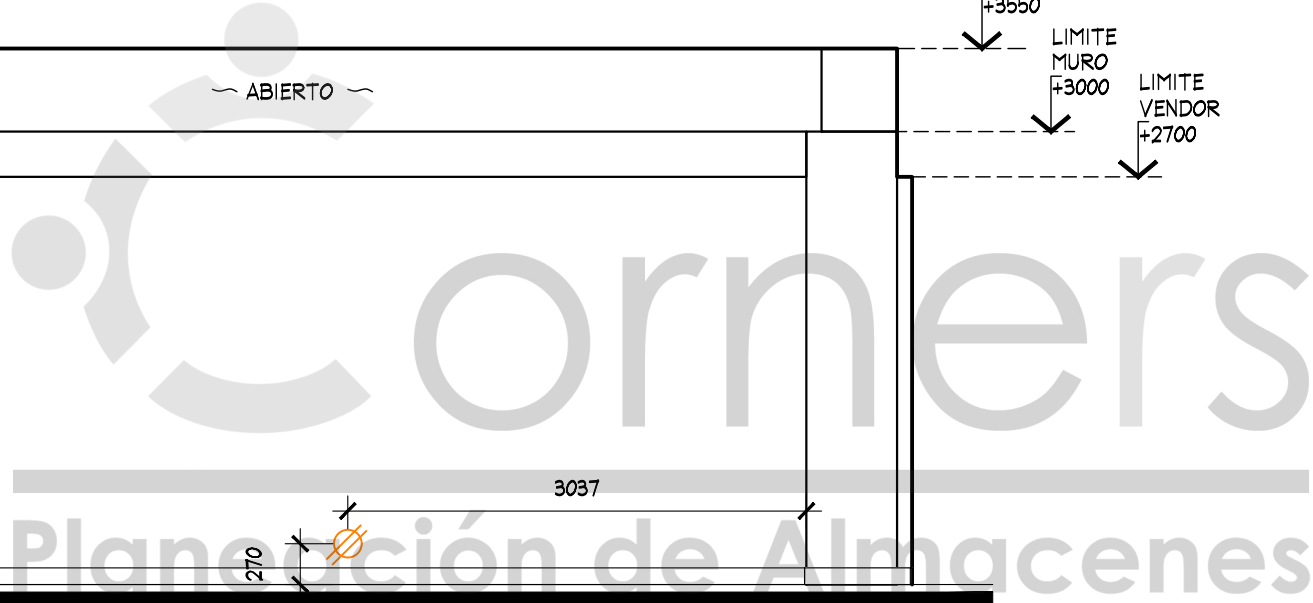

**ALZADO** **PROYECTO ARQUITECTONICO**



PROYECTO:  
Arq. Marco Blanquet  
REVISO:  
Arq. Ricardo Arreola  
DIBUJO:  
PROYECTOS

NOTA:  
TODO LO CONTENIDO EN ESTE PLANO ES  
PROPIEDAD DE THINK ARCHITECTURE S.A.  
DE C.V. (R). PARA USO EXCLUSIVO Y  
UNICO DEL PROYECTO, CUALQUIER  
VARIACION O MODIFICACION DEBERA SER  
CONSULTADA, ENTIENDASE BIEN ANTES DE  
REALIZARLA.

**AMERICAN EAGLE**  
**LIVERPOOL PARQUE TEZONTLE JUVENILES**

FECHA:  
23-ene.-19  
ESCALA:  
INDICADA

UBICACION:

ACOTACION:  
MM

AREA PROYECTO:  
26.07 M2

No.	FECHA	MODIFICACION Y/O COMENTARIOS	REVISO
4	21/01/2019	AJUSTE EN ALTURA DE LOGOS - A SOLICITUD DE AEO USA	
5	23/01/2019	AJUSTE EN ALTURA Y NUEVO LOGOS - A SOLICITUD DE AEO	

CROQUIS DE REFERENCIA	REFERENCIA
	CLAVE AEO-LIV-PRQ-TEZ-JUV-ARQ-05
No. DE HOJAS	5 DE 5

